生态环境行政处罚流程

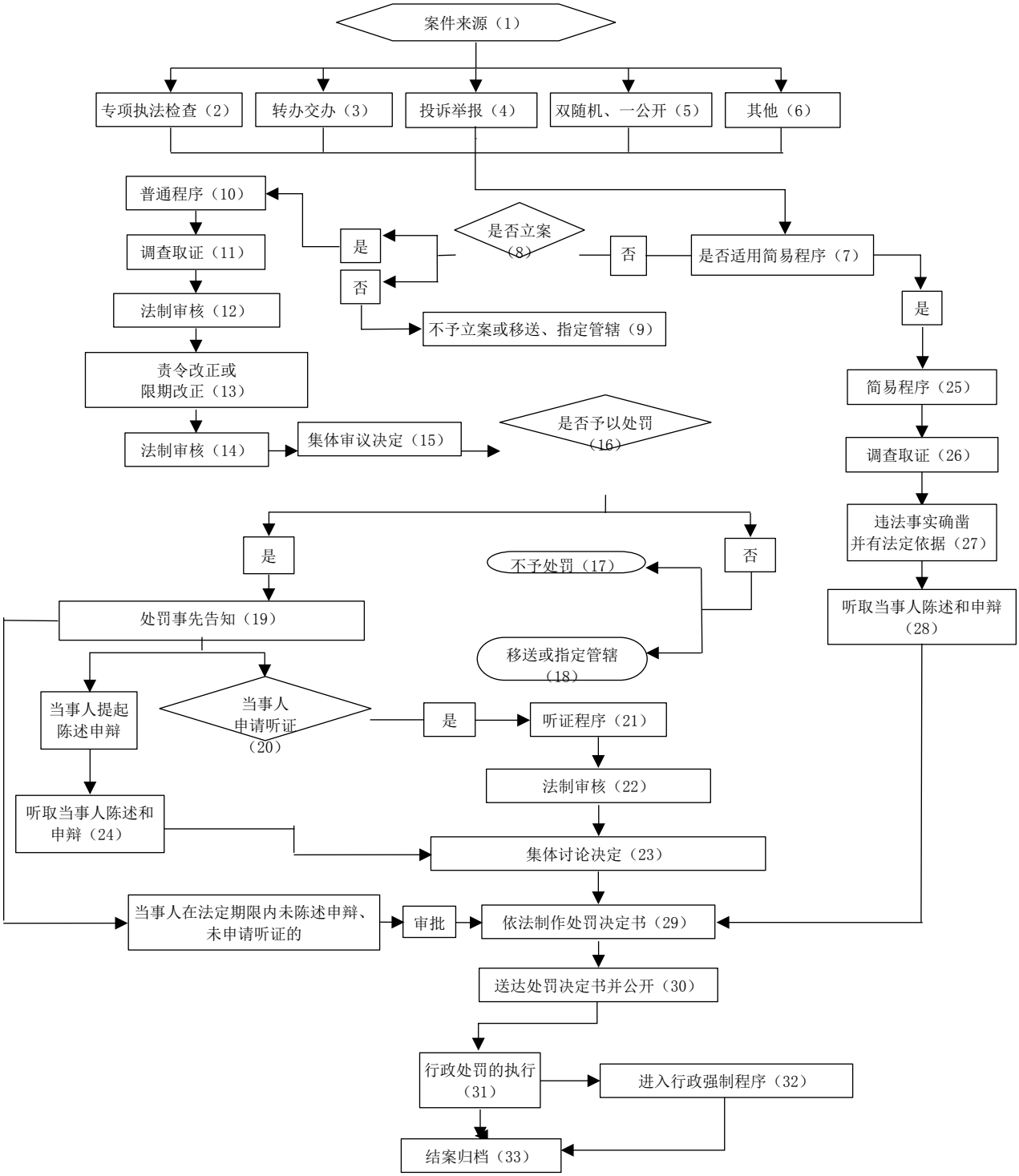
案件来源（1）
专项执法检查（2）
转办交办（3）
投诉举报（4）
双随机、一公开（5）
其他（6）
是否立案（8）
是
否
不予立案或移送、指定管辖（9）
是否适用简易程序（7）
否
是
普通程序（10）
调查取证（11）
法制审核（12）
责令改正或限期改正（13）
法制审核（14）
集体审议决定（15）
是否予以处罚（16）
是
否
不予处罚（17）
移送或指定管辖（18）
处罚事先告知（19）
当事人提起陈述申辩
当事人申请听证（20）
是
听证程序（21）
法制审核（22）
集体讨论决定（23）
听取当事人陈述和申辩（24）
当事人在法定期限内未陈述申辩、未申请听证的
审批
依法制作处罚决定书（29）
送达处罚决定书并公开（30）
行政处罚的执行（31）
进入行政强制程序（32）
结案归档（33）
简易程序（25）
调查取证（26）
违法事实确凿并有法定依据（27）
听取当事人陈述和申辩（28）